

Legenda interventi:

Interventi Anno 2017 —

Strade extra-urbane zona discarica SABAR

1. Strada Levata
2. Strada Della Vittoria
3. Strada Boschi
4. Strada Francone

Strade urbane del centro urbano Novellera

5. Strade Piazza della Resistenza
6. Piazzale Marconi
7. Via XXV Aprile
8. Via Mantegna
9. Via Raffaello Sanzio
10. Via Gobetti
11. Via Pertini

Interventi Anno 2018 —

Strade extra-urbane zona discarica SABAR

12. Strada Levata
13. Strada Della Vittoria
14. Strada Boschi
15. Strada Francone

Strade urbane del centro urbano Novellera

16. Via Orsi
17. Via Nenni
18. Via Beato Angelico
19. Via A. Frank

Quadro generale zone oggetto degli interventi

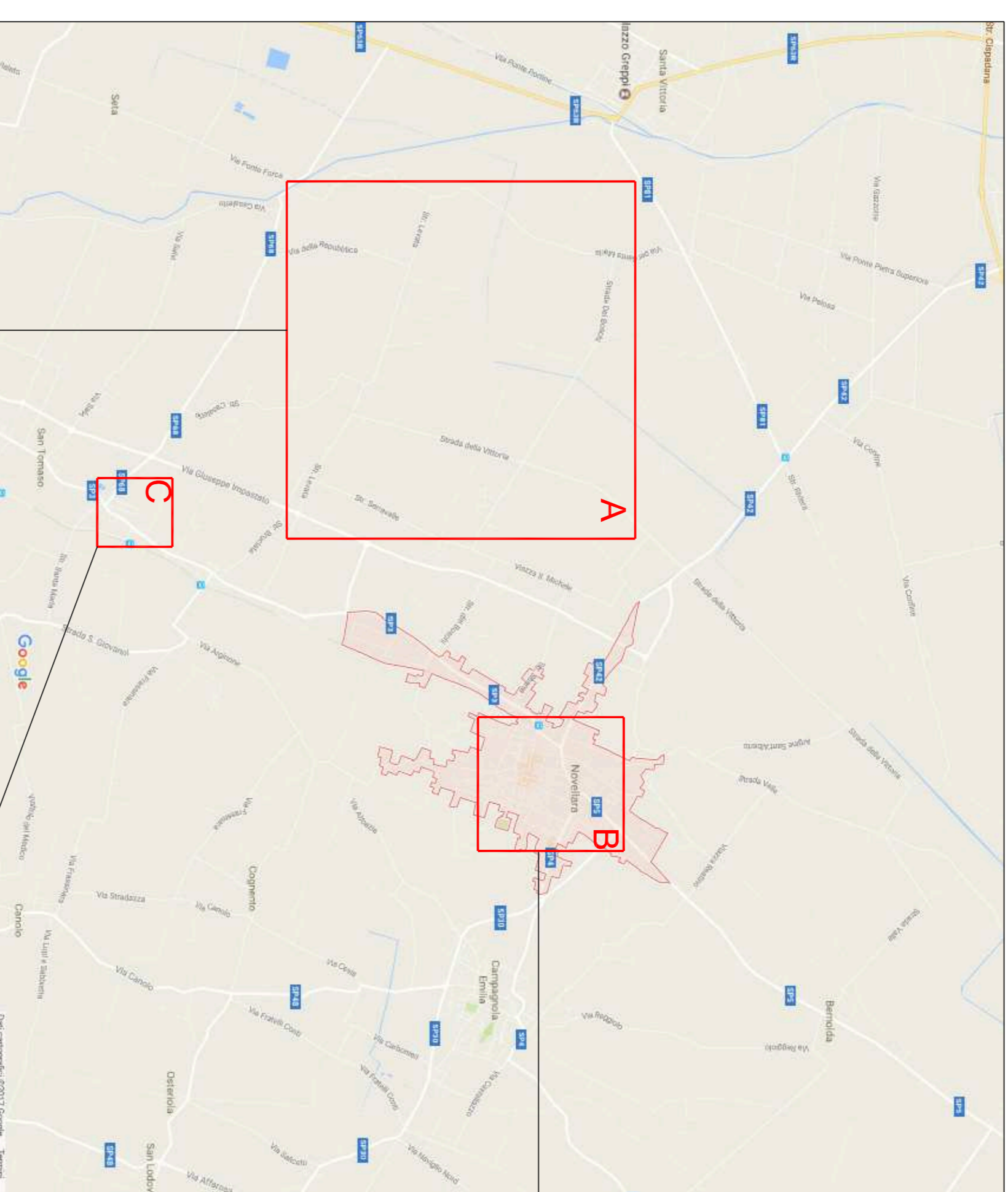

Zona B: Strade urbane del centro urbano Novellera

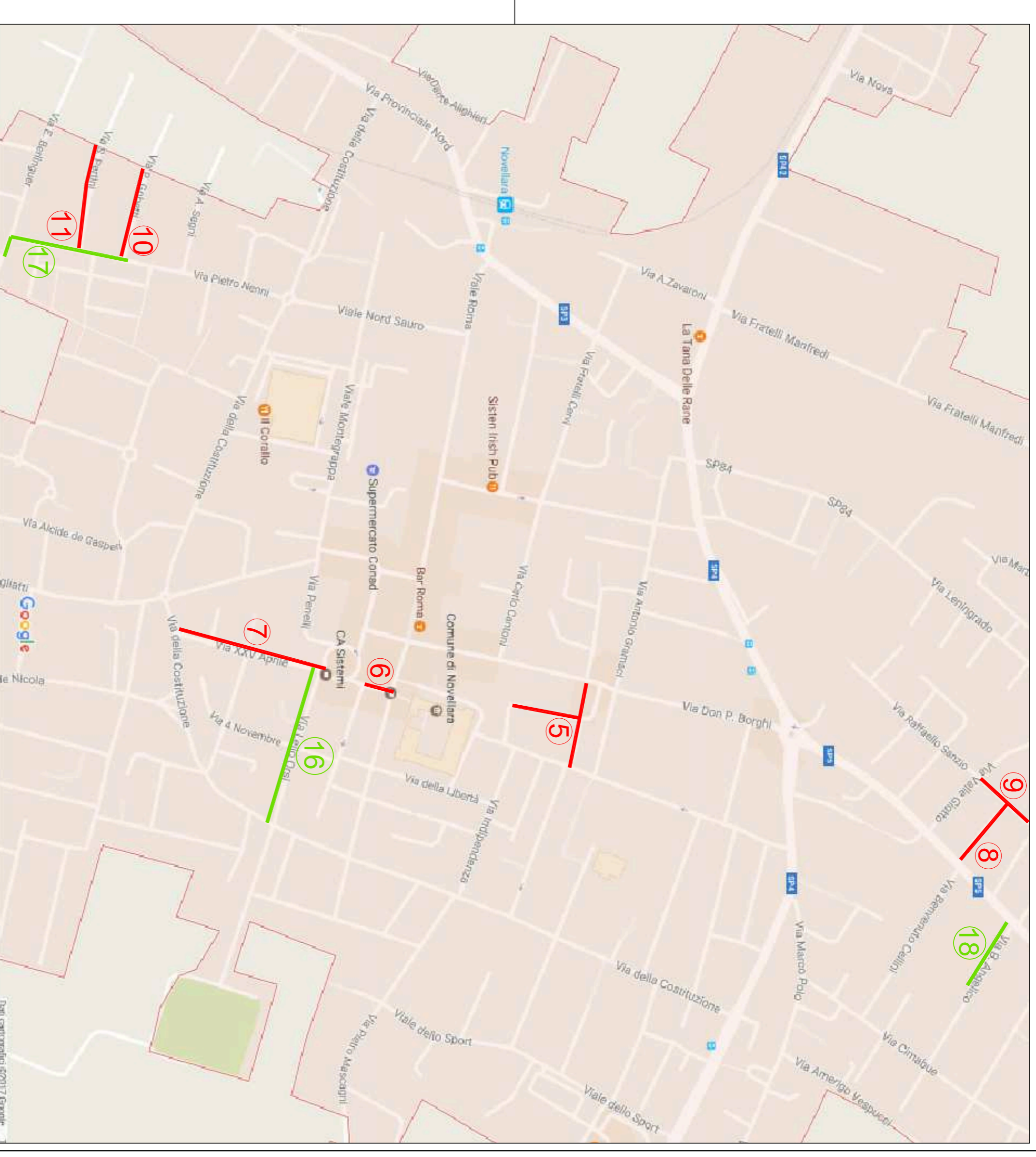

Zona A: Strade extra-urbane zona discarica SABAR

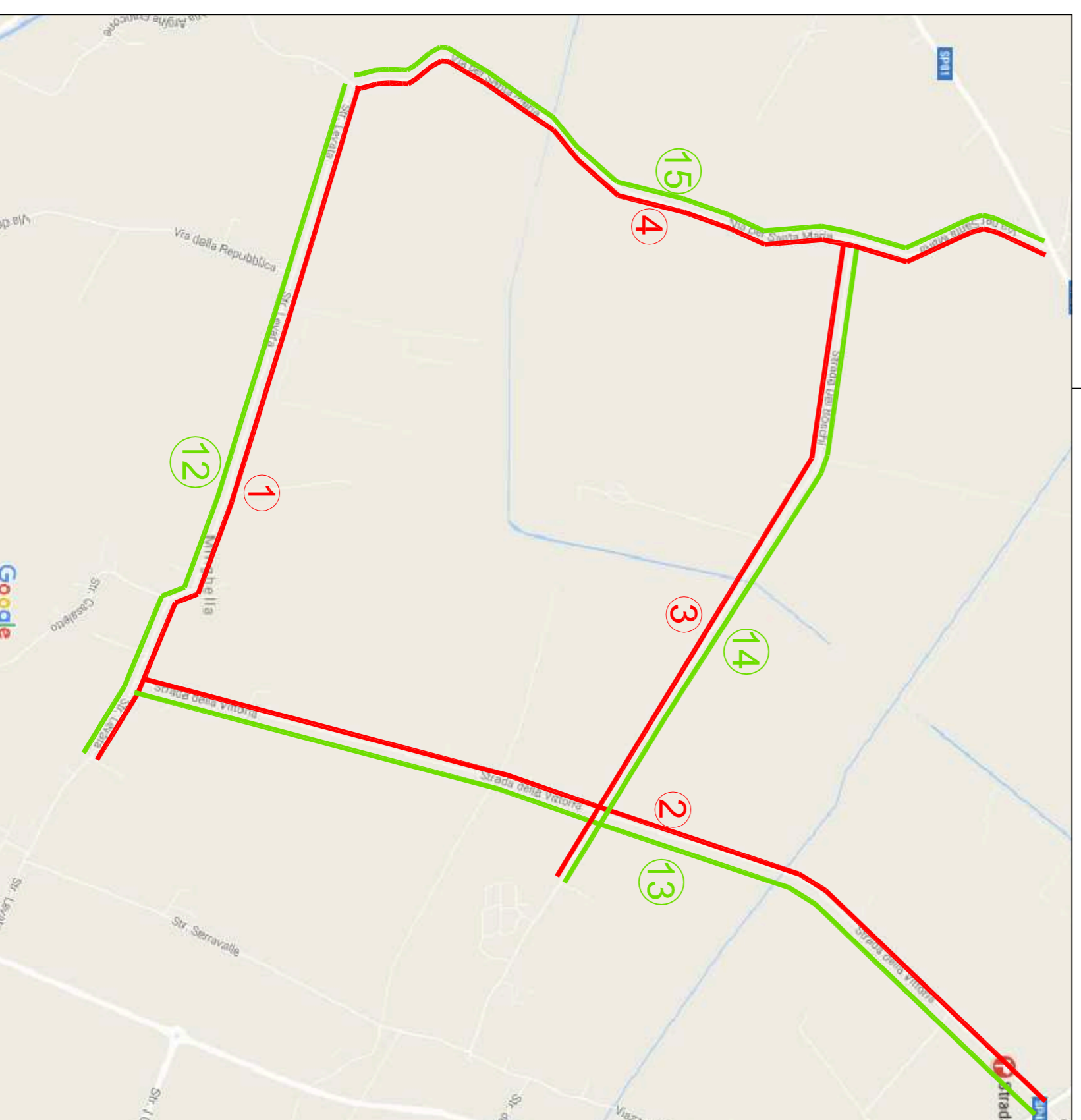

Zona C: Strade urbane a SUD del centro di Novellera

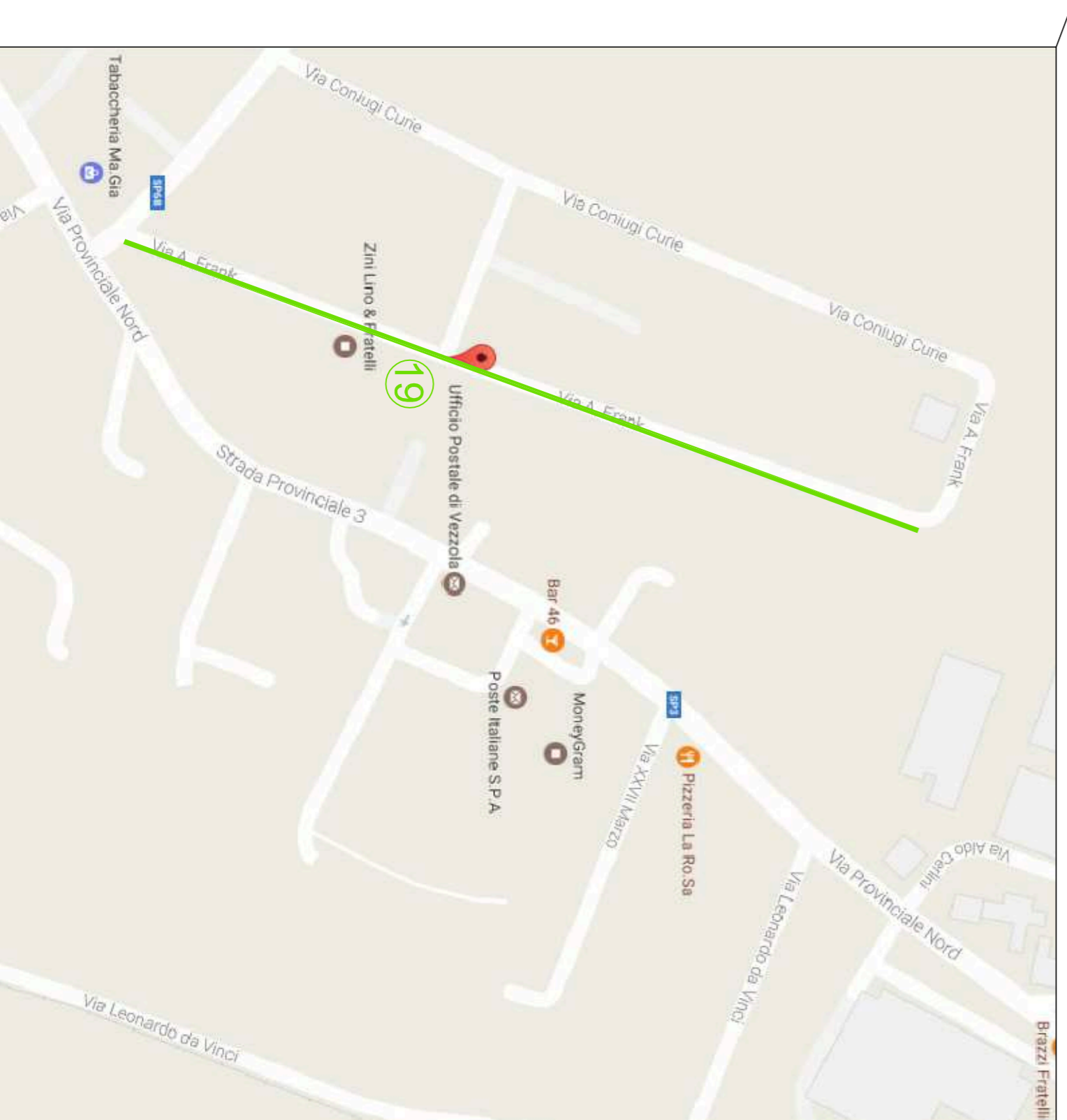

Regione EMILIA ROMAGNA		Provincia di REGGIO EMILIA	
Comune di NOVELLERA		DISCARICA CONTROLLATA PER RIFIUTI NON PERICOLOSI DI NOVELLERA	
 sabar s.p.a. <small>Servizi Ambientali Estere Regione</small>		 Ingegneria Dott. Ing. Aldrovandi Luca <small>Studio</small>	
LAVORI DI ASFALTATURA PER LA MANUTENZIONE DELLE STRADE DI ACCESSO ALLA DISCARICA DI NOVELLERA (RE) PROGETTO DEFINITIVO-ESECUTIVO			
PRODOTTORE/COMITANTE S.A.B.A.R. S.p.A. (P.I.01589850351) con sede a Novellera (RE), in Strada Levata n. 44 Direttore Generale: Ing. Boselli Marco			
Uffice di progettazione: ELABORATO GRAFICO Quadro d'insieme delle strade del Comune di Novellera oggetto di intervento - PLANIMETRIA GENERALE DI INQUADRAMENTO STRADE OGGETTO DEI LAVORI - ELENCO INTERVENTI			
data emissione	redatto da	Scala	file
15-05-2017	Dott. Ing. Luca Aldrovandi	foglio	DISTINZIONE (P) Clienti_30003/SABAR/progetto interventi corso
		foglio	Progetto definitivo-esecutivo/25000001/grafica/plan generali
		foglio	Condizione 9
REV. data to	descrizione	redatto da	
A	15-05-2017	Progetto Definitivo-Esecutivo	
Il Responsabile della Progettazione		Il committente	
		Orientamento	
		N° Tavolo	
		2.A	
Dori Ing. Aldrovandi Luca Dori Ing. Boselli Marco			
A norma di legge ci riserviamo la proprietà di questo elaborato con obbligo di riproduzione o rendito noto o Terzi o Dritte concorrenti senza nostro autorizzazione scritta			

- INTERVENTI IN PROGETTO ANNO 2017:
- (CO1180a) Prestatura di pavimentazione stradale (sp.3cm)=72,00mq
 - (CO1180b) Sovraprezzo per spessori in più di resaca (sp.3cm)=72,00mq
 - (CO1028a) Congiungimento bituminoso binder (sp.2cm)=74,34mq
 - (CO1028b) Congiungimento bituminoso incremento spessore (sp.2cm)=74,00mq
- INTERVENTI IN PROGETTO ANNO 2018:
- (CO1180a) Prestatura di pavimentazione stradale (sp.3cm)=74,34mq
 - (CO1180b) Sovraprezzo per spessori in più di resaca (sp.3cm)=74,34mq
 - (CO1028a) Congiungimento bituminoso binder (sp.4cm)=74,34mq
 - (CO1028b) Congiungimento bituminoso incremento spessore (sp.2cm)=74,34mq

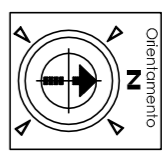

- INTERVENTI IN PROGETTO ANNO 2017:
- (CO1180a) Prestatura di pavimentazione stradale (sp.3cm)=107,60mq
 - (CO1180b) Sovraprezzo per spessori in più di resaca (sp.3cm)=107,60mq
 - (CO1028a) Congiungimento bituminoso binder (sp.2cm)=107,60mq
 - (CO1028b) Congiungimento bituminoso incremento spessore (sp.2cm)=107,60mq
- INTERVENTI IN PROGETTO ANNO 2018:
- (CO1180a) Prestatura di pavimentazione stradale (sp.3cm)=1251,68mq
 - (CO1180b) Sovraprezzo per spessori in più di resaca (sp.3cm)=1251,68mq
 - (CO1028a) Congiungimento bituminoso binder (sp.4cm)=1251,68mq
 - (CO1028b) Congiungimento bituminoso incremento spessore (sp.2cm)=1251,68mq

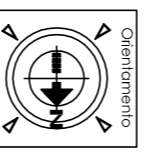

Regione EMILIA ROMAGNA
Comune di NOVELLARA
Provincia di REGGIO EMILIA

sahbar s.p.a.
Servizi Ambientali Sane Regioni

**DISCARICA CONTROLLATA
PER RIFIUTI NON
PERICOLOSI DI NOVELLARA**

Architettura Dott. Ing. Aldrovandi Luca
Ingegneria Aldrovandi Luca
Via Rive n.42 - 42016 GASTALDA (RE)
Tel. 0522.584949 - Email: info@stahbar.com

LAVORI DI ASFALTATURA PER LA MANUTENZIONE
DELLE STRADE DI ACCESSO ALLA DISCARICA DI
NOVELLARA (RE)
PROGETTO DEFINITIVO-ESECUTIVO

S.A.B.A.R. S.p.A. (P.I. 01589500351)
con sede a Novellara (RE) in Strada Levata n. 44
Direttore Genitoriale: Ing. Boselli Marco

ELABORATO GRAFICO
Schemi grafici strade oggetto degli interventi
Interventi anno 2017-2018: ZONA A

data emissione: 15-05-2017
Scale: File
Firma: [Signature]
Data: 15-05-2017
Descrizione: Progetto Definitivo-Esecutivo
Redatto da: [Signature]

Il Responsabile della Progettazione: [Signature]

Il Committente: [Signature]

N° Tavolo: **2.B**

Dott. Ing. Aldrovandi Luca
A norma di legge ci riserviamo la proprietà di questo elaborato con allegato al riprodotto o renduto nullo o Tera o altre concorrenti senza nostro autorizzazione scritto

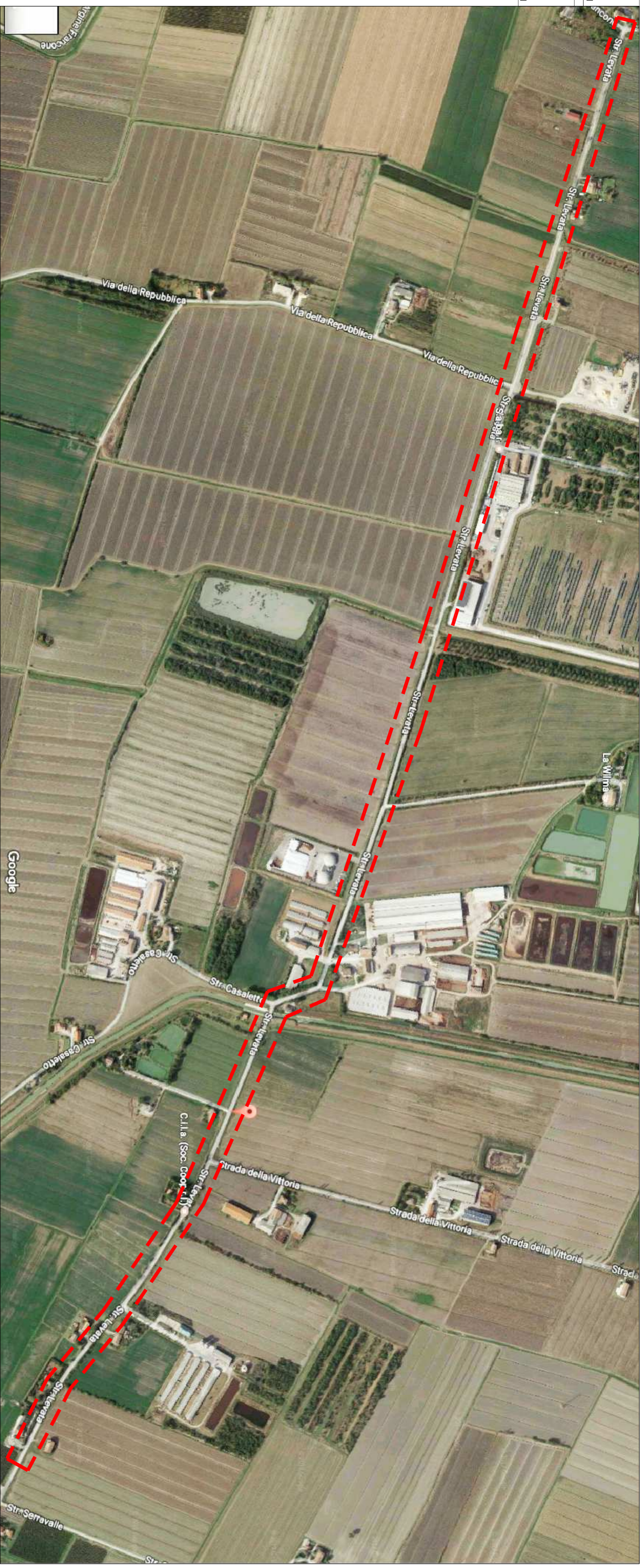

2(13) VIA DELLA VITTORIA



4(15) VIA FRANCONI

- INTERVENTI IN PROGETTO ANNO 2017:
- (C01180a) Fresa di pavimentazione stradale (sp. 3cm)=1020,25mq
 - (C01180b) Sovraprezzo per spessori in più di fresa (sp. 5cm)=1020,25mq
 - (C01028b) Conglomerato bituminoso binder (sp. 6cm)=1020,25mq
 - (C01028c) Conglomerato bituminoso incremento spessore (sp. 2cm)=1020,25mq

- INTERVENTI IN PROGETTO ANNO 2018:
- (C01180a) Fresa di pavimentazione stradale (sp. 3cm)=676,63mq
 - (C01180b) Sovraprezzo per spessori in più di fresa (sp. 5cm)=676,63mq
 - (C01028b) Conglomerato bituminoso binder (sp. 6cm)=676,63mq
 - (C01028c) Conglomerato bituminoso incremento spessore (sp. 2cm)=676,63mq

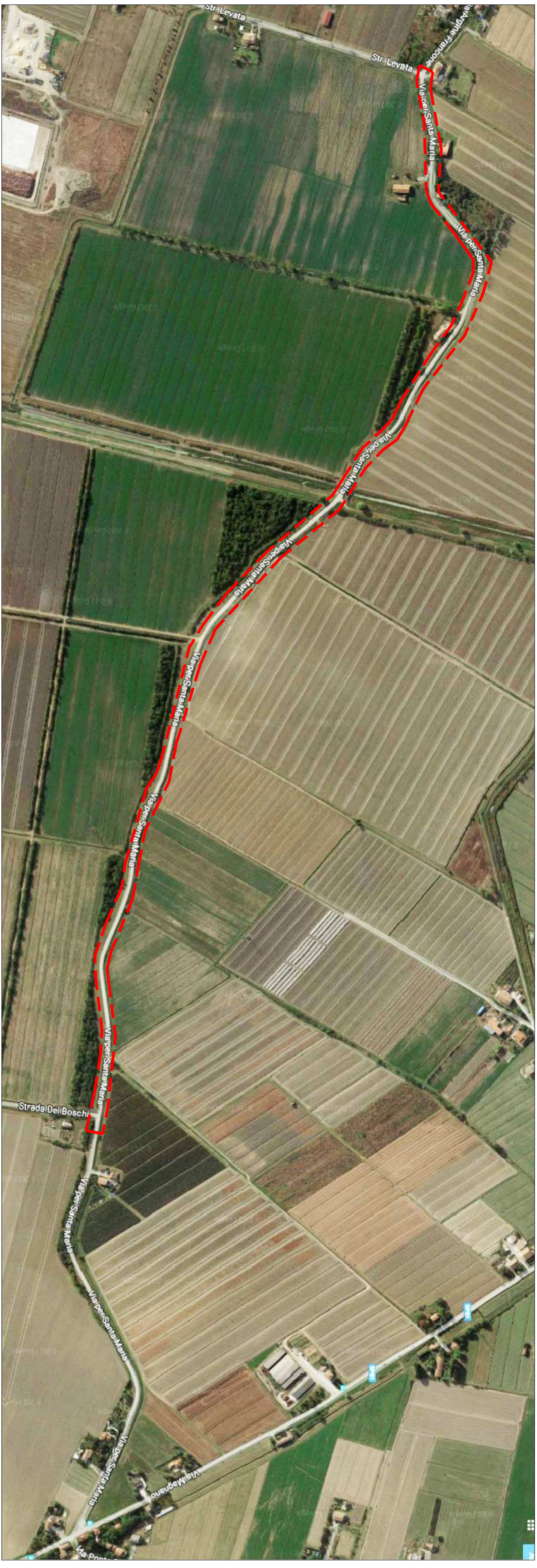
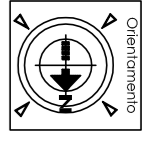

3(14) VIA BOSCHI

- INTERVENTI IN PROGETTO ANNO 2017:
- (C01180a) Fresa di pavimentazione stradale (sp. 3cm)=1082,50mq
 - (C01180b) Sovraprezzo per spessori in più di fresa (sp. 5cm)=1082,50mq
 - (C01028b) Conglomerato bituminoso binder (sp. 6cm)=1082,50mq
 - (C01028c) Conglomerato bituminoso incremento spessore (sp. 2cm)=1082,50mq

- INTERVENTI IN PROGETTO ANNO 2018:
- (C01180a) Fresa di pavimentazione stradale (sp. 3cm)=807,75mq
 - (C01180b) Sovraprezzo per spessori in più di fresa (sp. 5cm)=807,75mq
 - (C01028b) Conglomerato bituminoso binder (sp. 6cm)=807,75mq
 - (C01028c) Conglomerato bituminoso incremento spessore (sp. 2cm)=807,75mq

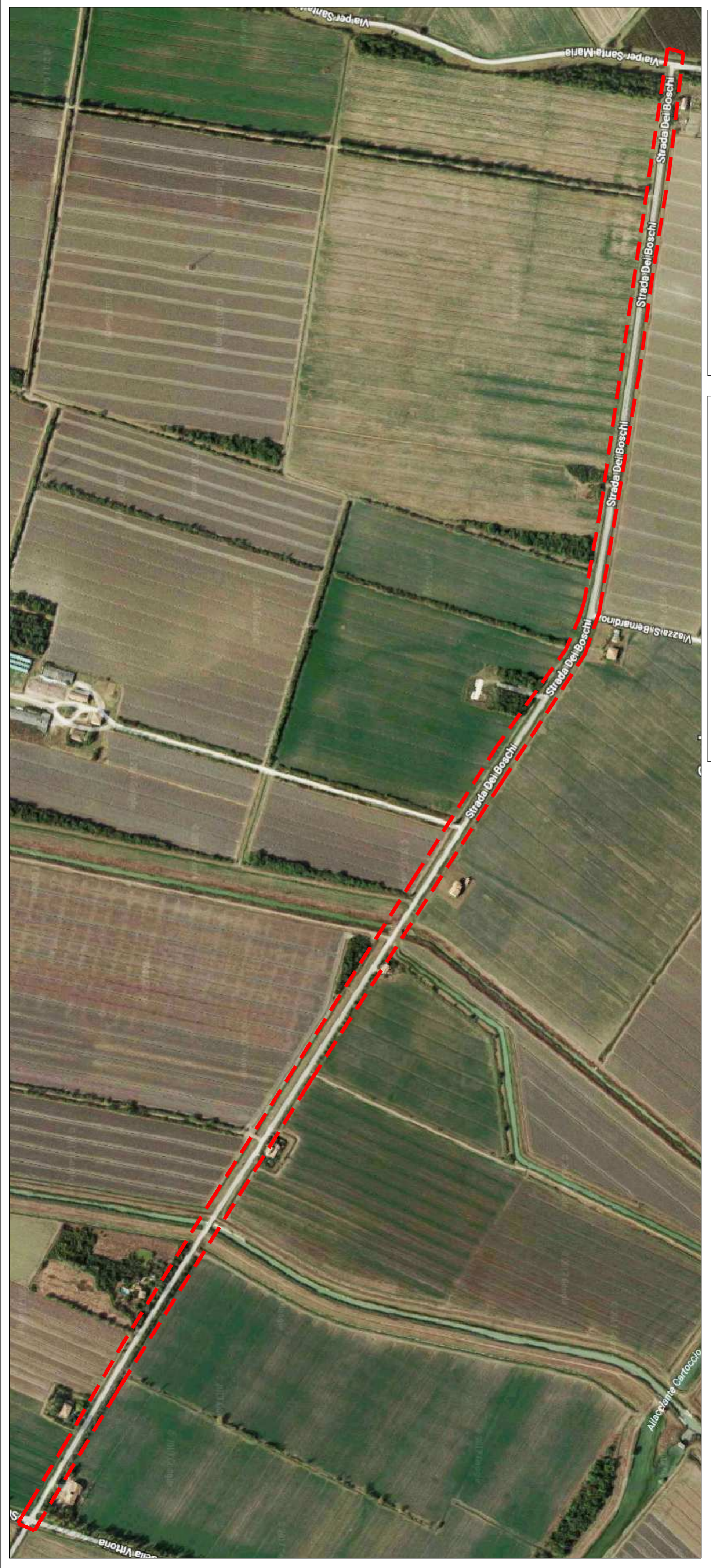
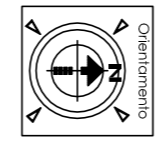

Ragione EMILIA ROMAGNA
Comune di NOVELLARA
Provincia di REGGIO EMILIA

sabbar s.p.a.
Servizi di Architettura e Urbanistica

DISCARICA CONTROLLATA PER RIFIUTI NON PERICOLOSI DI NOVELLARA

Architettura Dott. Ing. Aldovandi Luca
Ingegneria Ingegneri Aldo e Luca
Aldovandi Luca

Via Pieve n.42 - 42016 GUVATALLA (RE)
C.F. 1285341802534 - P.IVA 01417830539
Tel. 0522/535800 - Email: info@sabbar-aldovandi.it

LAVORI DI ASFALTATURA PER LA MANUTENZIONE DELLE STRADE DI ACCESSO ALLA DISCARICA DI NOVELLARA (RE)
PROGETTO DEFINITIVO-ESECUTIVO

S.A.B.A.R. S.p.A. (P.I. 0158950531)
con sede a Novellara (RE), in Strada Levata n. 64
Direttore Gerente: Ing. Rossini Marco

ELABORATO GRAFICO
Interventi anno 2017-2018: ZONA A

DATA	EMISSIONE	PRODOTTO DA	SCALA	FINE
15-05-2017	Definitivo	Dott. Ing. Aldo Aldovandi	1:500	ESSE
15-05-2017	Definitivo	Dott. Ing. Aldo Aldovandi	1:500	ESSE

Il Responsabile della Progettazione: [Signature]

Il Committente: [Signature]

N° Tavolo: 2.C

Il Responsabile della Progettazione: [Signature]

Il Committente: [Signature]

Il Responsabile della Progettazione: [Signature]

Il Committente: [Signature]

A norma di legge ci riserviamo la proprietà di questo elaborato con diritto di reimpiego o rendello noto a terzi o di altri concorrenti senza nostro autorizzazione scritta.

5. PIAZZA DELLA RESISTENZA

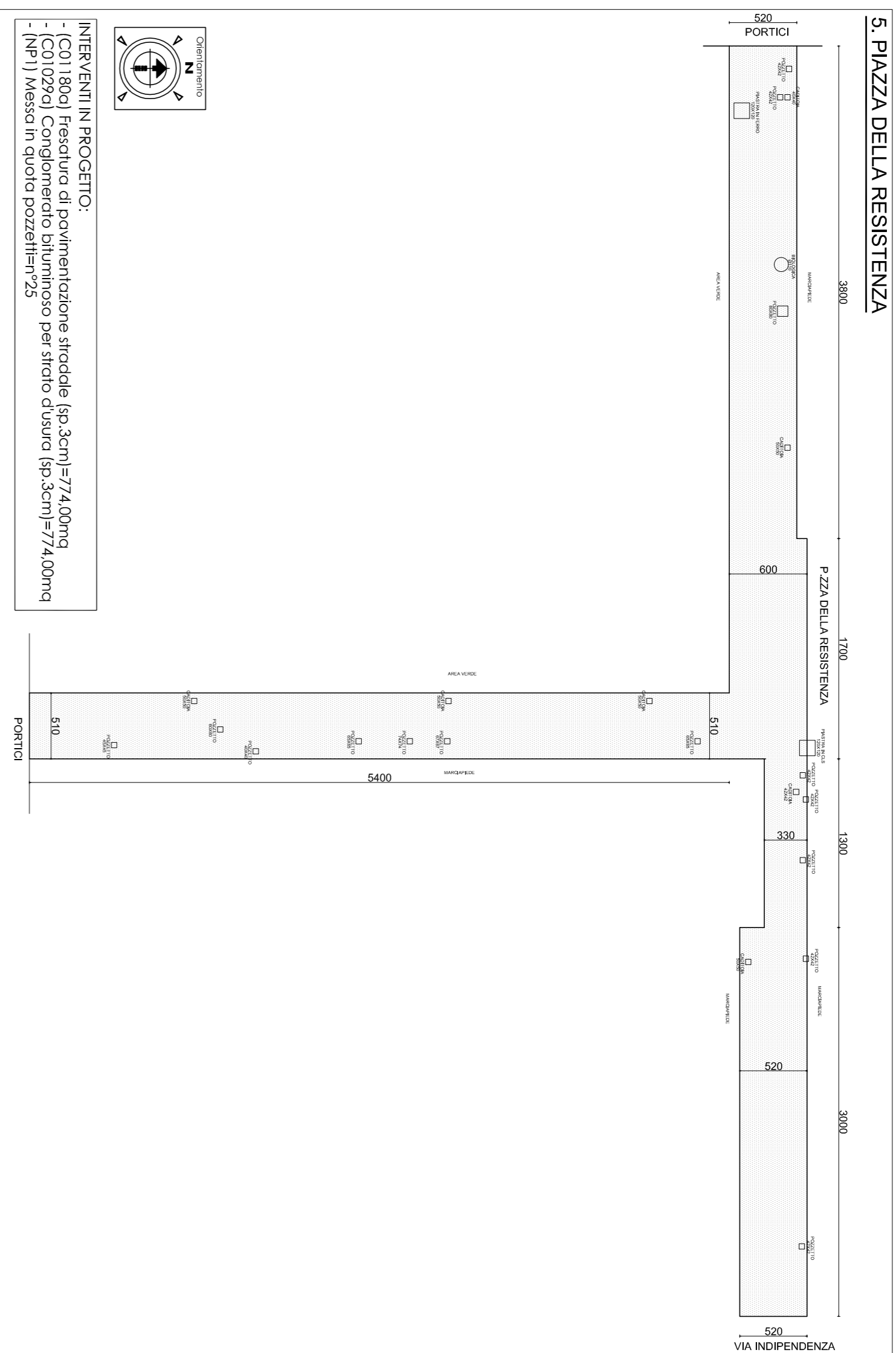

INTERVENTI IN PROGETTO:
 - (CO1) Residuo di pavimentazione stradale (sp.3cm)=774,00mq
 - (CO1029a) Conglomerato bituminoso per sticlo d'usura (sp.3cm)=774,00mq
 - (NP1) Messa in quota pozze=11*25

6. PIAZZALE MARCONI

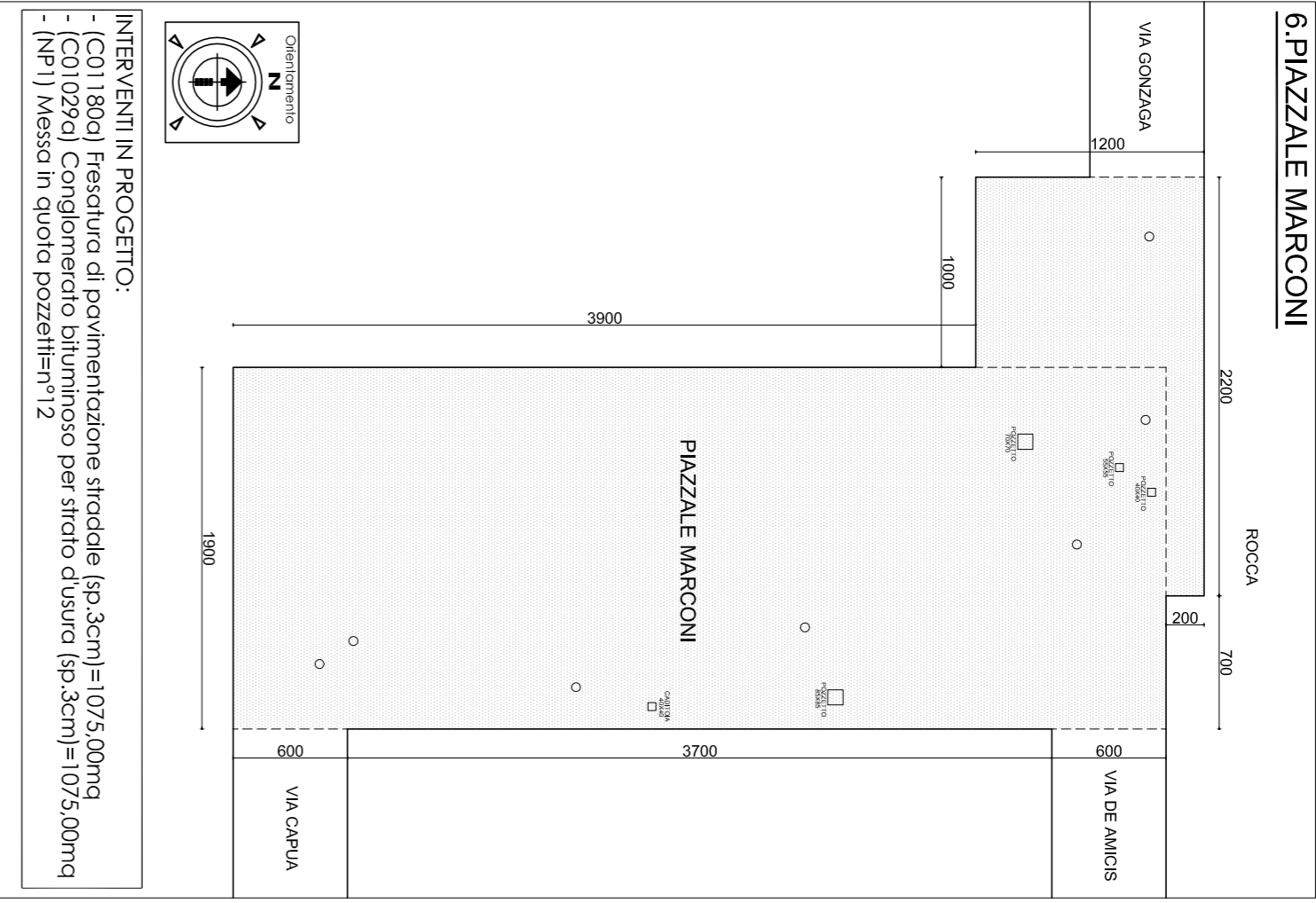

INTERVENTI IN PROGETTO:
 - (CO1) Residuo di pavimentazione stradale (sp.3cm)=1075,00mq
 - (CO1029a) Conglomerato bituminoso per sticlo d'usura (sp.3cm)=1075,00mq
 - (NP1) Messa in quota pozze=11*12

7. VIA XXV APRILE

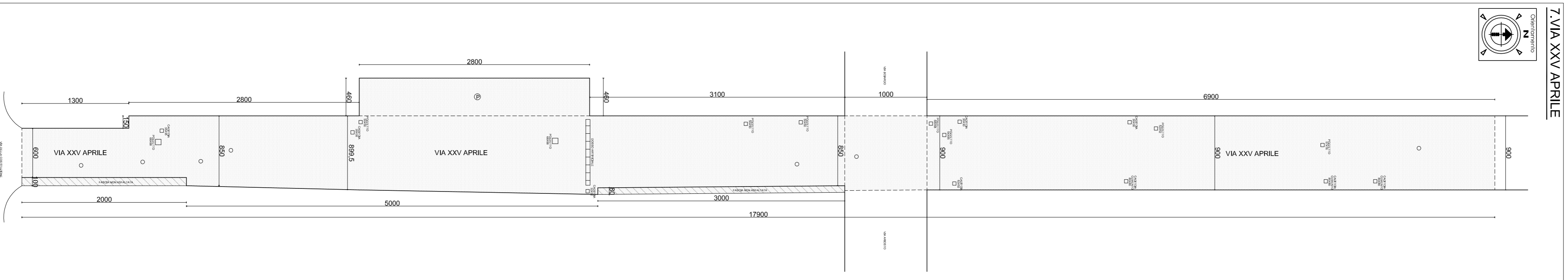

INTERVENTI IN PROGETTO:
 - (CO1016d) Preparazione piano di posa rilevati (banchine non asfaltate)=44,00mq
 - (CO1017) Misto naturale per rilevato (banchine non asfaltate)=8,80 mc
 - (CO1027a) Conglomerato bituminoso sp.8 cm (banchine non asfaltate)=44,00mq
 - (CO188a) Residuo di pavimentazione stradale (sp.3cm)=1721,00mq
 - (CO1029a) Conglomerato bituminoso per sticlo d'usura (sp.3cm)=1721,00mq
 - (NP1) Messa in quota pozze=11*24
 - (NP2) Smontaggio e rimontaggio dossi artificiali=1*

10. Via GOBETTI

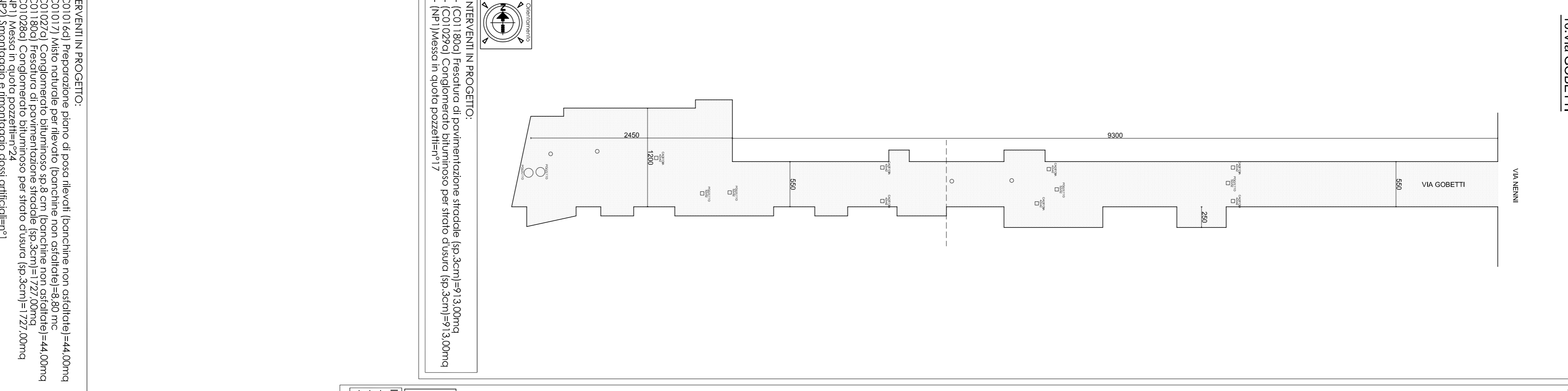

INTERVENTI IN PROGETTO:
 - (CO1180a) Fresatura di pavimentazione stradale (sp.3cm)=913,00mq
 - (CO1029a) Conglomerato bituminoso per sticlo d'usura (sp.3cm)=913,00mq
 - (NP1) Messa in quota pozze=11*17

11. Via PERTINI

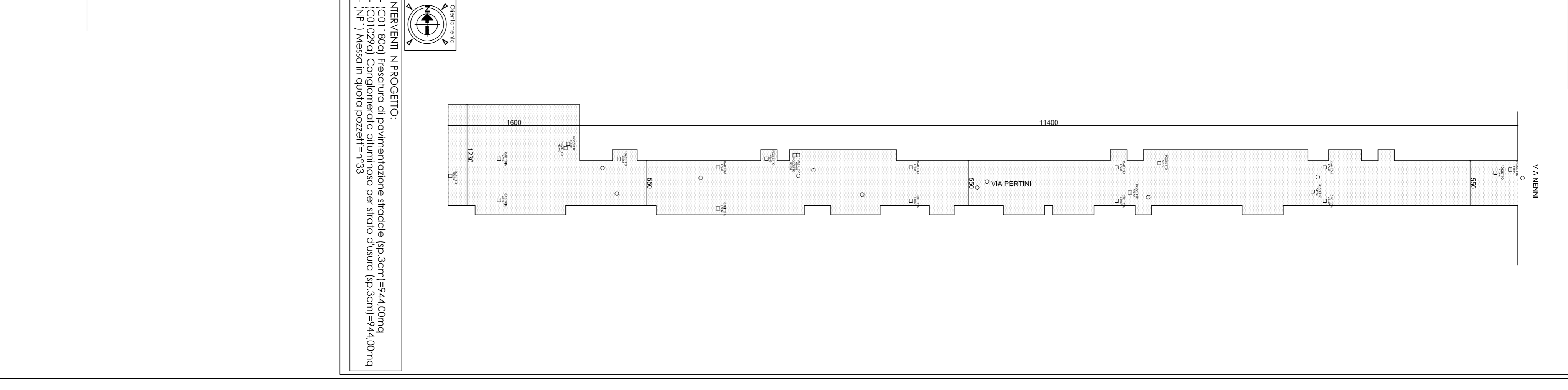

INTERVENTI IN PROGETTO:
 - (CO1180a) Fresatura di pavimentazione stradale (sp.3cm)=944,00mq
 - (CO1029a) Conglomerato bituminoso per sticlo d'usura (sp.3cm)=944,00mq
 - (NP1) Messa in quota pozze=11*33

Regione EMILIA ROMAGNA Provincia di REGGIO EMILIA
 Comune di NOVELLARA
s.abbar s.p.a. **DISCARICA CONTROLLATA PER RIFIUTI NON PERICOLOSI DI NOVELLARA**
 Servizi Ambientali della Regione

Architettura Dott. Ing. Aldrovandi Luca
 Ingegneria Aldrovandi Luca
 Via Pieve n.42 - 42016 GIUSTALTA (RE)
 C.F. 1396346102338 - P.IVA 01478200399
 Tel. 0522-535490 - Email: info@studioaldrovandi.it

LAVORI DI ASFALTATURA PER LA MANUTENZIONE DELLE STRADE DI ACCESSO ALLA DISCARICA DI NOVELLARA (RE)
PROGETTO DEFINITIVO-ESECUTIVO

Progettista Compilante
S.A.B.A.R. S.p.A. (P.I. 01589850351)
 con sede a Novellara (RE), in Strada Levorio n. 44
 Direttore Genitoriale: Ing. Boselli Marco

Nota di cantiere

ELABORATO GRAFICO
 Schemi grafici strade oggetto degli interventi
 Interventi anno 2017: **ZONA B**

data emissione: 15-05-2017
 scala: file: 1:500
 data di revisione: 15-05-2017
 descrizione: 2017/2018/Progetto Definitivo-Esecutivo/2/Elaborati grafici/SABAR B.docx
 progetto: 15-05-2017
 redatto da: 15-05-2017

Il Responsabile della Progettazione
 Il committente
 N° Tavolo: **2.D**

Dott. Ing. Aldrovandi Luca
 Dott. Ing. Boselli Marco

A nome di legge ci riserviamo la proprietà di questo elaborato con diritto di riproduzione o rendelo noto a Terzi o d'Altra concorrenti senza nostro autorizzazione scritta.

INTERVENTI IN PROGETTO:
 - (C01016d) Preparazione piano di posa rilevati (banchine non asfaltate)=255,00mq
 - (C01017) Misto naturale per rilevato (banchine non asfaltate)=51,00mq
 - (C01027a) Conglomerato bituminoso sp.8 cm (banchine non asfaltate)=255,00mq
 - (C01180a) Fresatura di pavimentazione stradale (sp.3cm)=1626,00mq
 - (C01029a) Conglomerato bituminoso per strato d'usura (sp.3cm)=1626,00mq
 - (NP1) Messa in quota pozzetti=25



16.Via ORSI

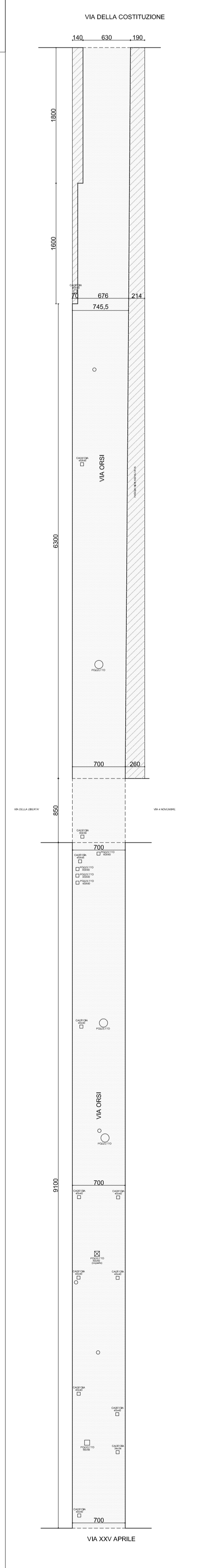

17.Via NENNI

INTERVENTI IN PROGETTO:
 - (C01180a) Fresatura di pavimentazione stradale (sp.3cm)=2540,90mq
 - (C01029a) Conglomerato bituminoso per strato d'usura (sp.3cm)=2540,90mq
 - (NP1) Messa in quota pozzetti=35
 - (NP2) Smontaggio e smontaggio dossi artificiali=1

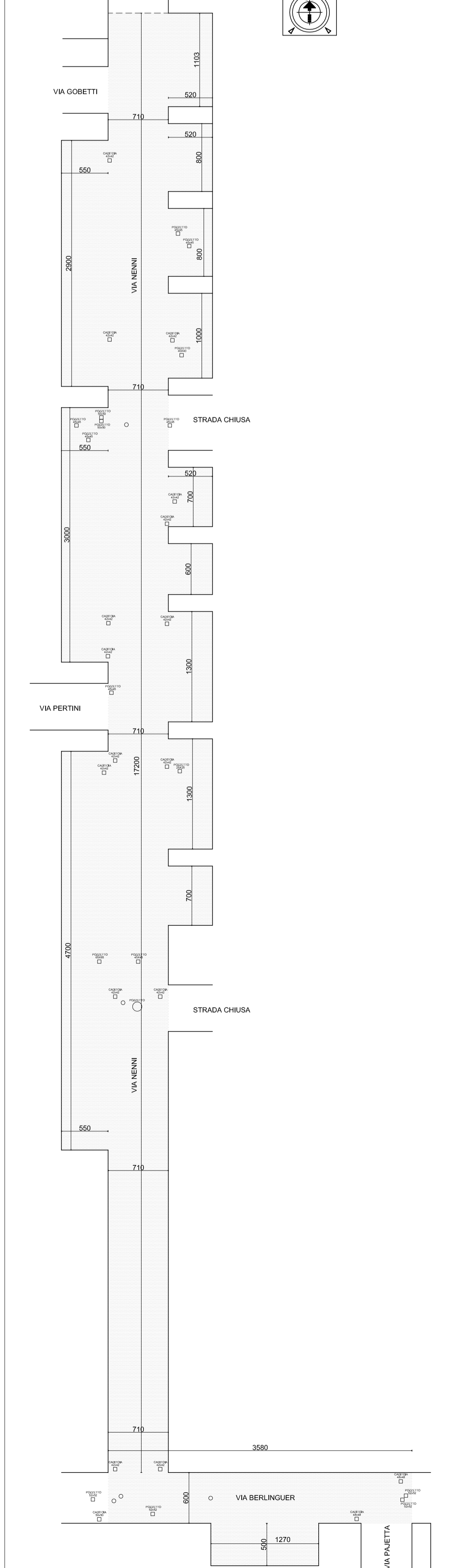

18.Via BEATO ANGELICO

INTERVENTI IN PROGETTO:
 - (C01180a) Fresatura di pavimentazione stradale (sp.3cm)=1454mq
 - (C01029a) Conglomerato bituminoso per strato d'usura (sp.3cm)=1454mq
 - (NP1) Messa in quota pozzetti=50

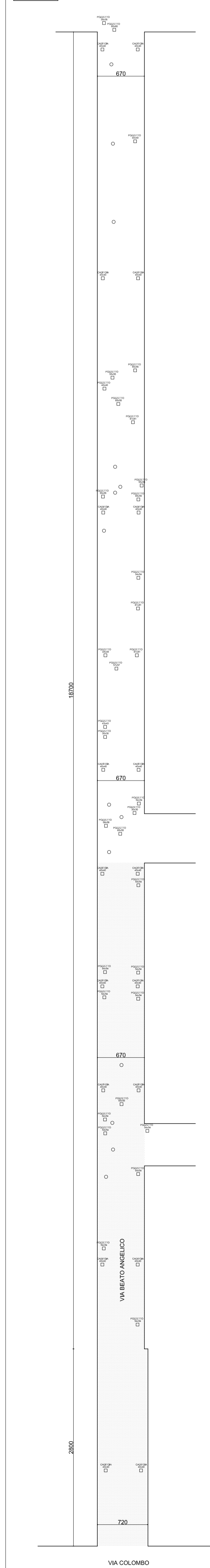
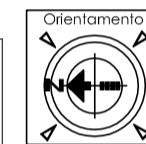

19.Via A.FRANK

INTERVENTI IN PROGETTO:
 - (C01180a) Fresatura di pavimentazione stradale (sp.3cm)=2285mq
 - (C01029a) Conglomerato bituminoso per strato d'usura (sp.3cm)=2285mq
 - (NP1) Messa in quota pozzetti=13
 - (NP3) Chiusure bocche di lupan=13
 - (C02105a) Nuove caditoie=13

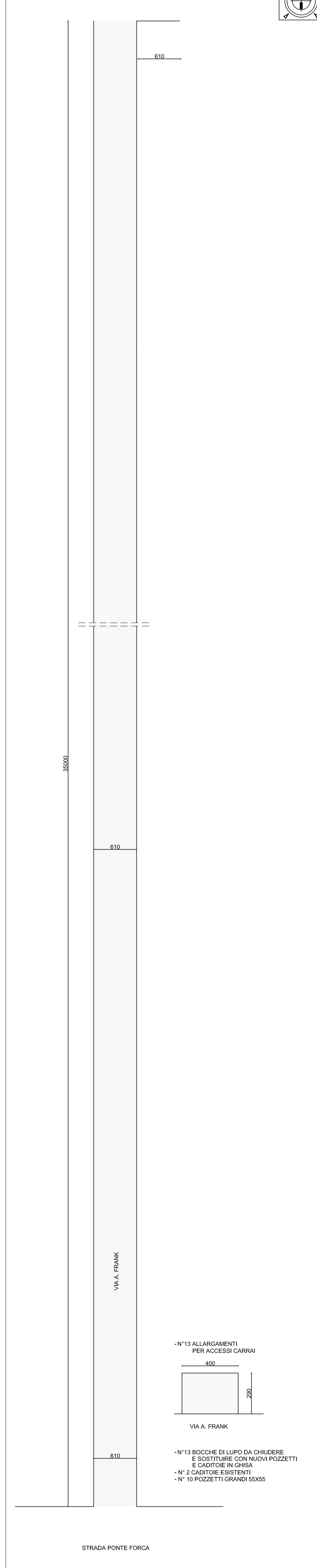
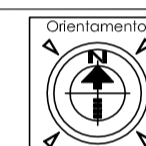

Regione EMILIA ROMAGNA Provincia di REGGIO EMILIA
 Comune di NOVELLARA
s.a.b.a.r. s.p.a. **DISCARICA CONTROLLATA PER RIFIUTI NON PERICOLOSI DI NOVELLARA**
 Servizi Ambientali Roma Regione
 Architettura **Dot. Ing. Aldrovandi Luca**
 Ingegneria **Aldrovandi Luca**
 Via Ferra n. 42 - 42016 GUASTALLA (RE)
 C.F. LDRLCUI8102253M - P.IVA 0147830359
 Tel. 0522.838480 - Email: info@studio-aldrovandi.it

LAVORI DI ASFALTATURA PER LA MANUTENZIONE DELLE STRADE DI ACCESSO ALLA DISCARICA DI NOVELLARA (RE)
PROGETTO DEFINITIVO-ESECUTIVO

Proprietari-Committente
S.A.B.A.R. S.p.A. (P.I. 01589850351)
 residente a Guastalla (RE), in Via Pieve n. 52
 Direttore Generale: Ing. Boselli Marco

Elaborato Grafico
Schemi grafici strade oggetto degli interventi
Interventi anno 2018: ZONA B-ZONA C

rev.	data	descrizione	redatto da
15-05-2017	Dot. Ing. Luca Aldrovandi	Scala 1:500	FILE
15-05-2017	Dot. Ing. Luca Aldrovandi	Scala 1:500	FILE

Il Responsabile della Progettazione
 Il committente
 N° Tavola
2.E

Dot. Ing. Aldrovandi Luca
 Dot. Ing. Boselli Marco

A norma di Legge si riserviamo la proprietà di questo elaborato con divieto di riprodurlo o renderlo noto a Terzi o di fare concorrenti senza nostra autorizzazione scritta.